Mastleuchten

LED MASTLEUCHTE SIRIUS

Zopfaufnahme verstellbar

89-1045

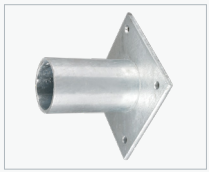

89-1046

89-1049

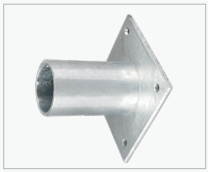

89-1067

81-5230

81-5231

81-5232

81-5233

81-5234

5 JAHRE GARANTIE · YEAR WARRANTY · ANS DE GARANTIE

140 lm / W | IK 08 | IP66 | Ra(CRI) >70 | optimal -30°-50°

Art.Nr.	W	V	K	mittl. LD	Lm	Winkel	Zopf Ø	L x B mm	H mm
81-5230	25 W	230 V	4.000 K	50.000 h	3.500 lm	70° x 150°	60	418 x 210	122
81-5231	35 W	230 V	4.000 K	50.000 h	4.900 lm	70° x 150°	60	418 x 210	122
81-5232	50 W	230 V	4.000 K	50.000 h	7.000 lm	70° x 150°	60	418 x 210	122
81-5233	80 W	230 V	4.000 K	50.000 h	11.200 lm	70° x 150°	76	520 x 210	144
81-5234	120 W	230 V	4.000 K	50.000 h	16.800 lm	70° x 150°	76	580 x 303	144
89-1045	Reduzierstück von 76 mm auf 60 mm für 81-5230 bis 81-5232								
89-1049	Erweiterung von 60 mm auf 76 mm für 81-5233 und 81-5234								
89-1046	Wandausleger für 81-5230 bis 81-5232								
89-1067	Wandausleger für 81-5233 und 81-5234								
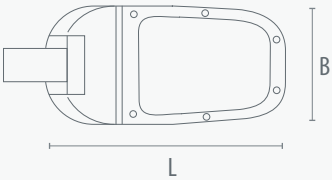
- Mastleuchte zur An- und Aufsatzmontage
- hoch effiziente und langlebige LEDs mit 140 lm / W
- asymmetrische, breitstrahlende Lichtverteilung: 70° nach vorne, 150° seitwärts
- witterungsbeständiges Aluminium-Druckguss Gehäuse, grau
- Abdeckung aus Glas, Verschraubung aus Edelstahl
- verstellbarer Neigungswinkel (-10° bis +90°)
- für Masten mit Zopfdurchmesser 60 mm und 76 mm
- inkl. H05RN-F 3G0.75 mm^2 Anschlussleitung